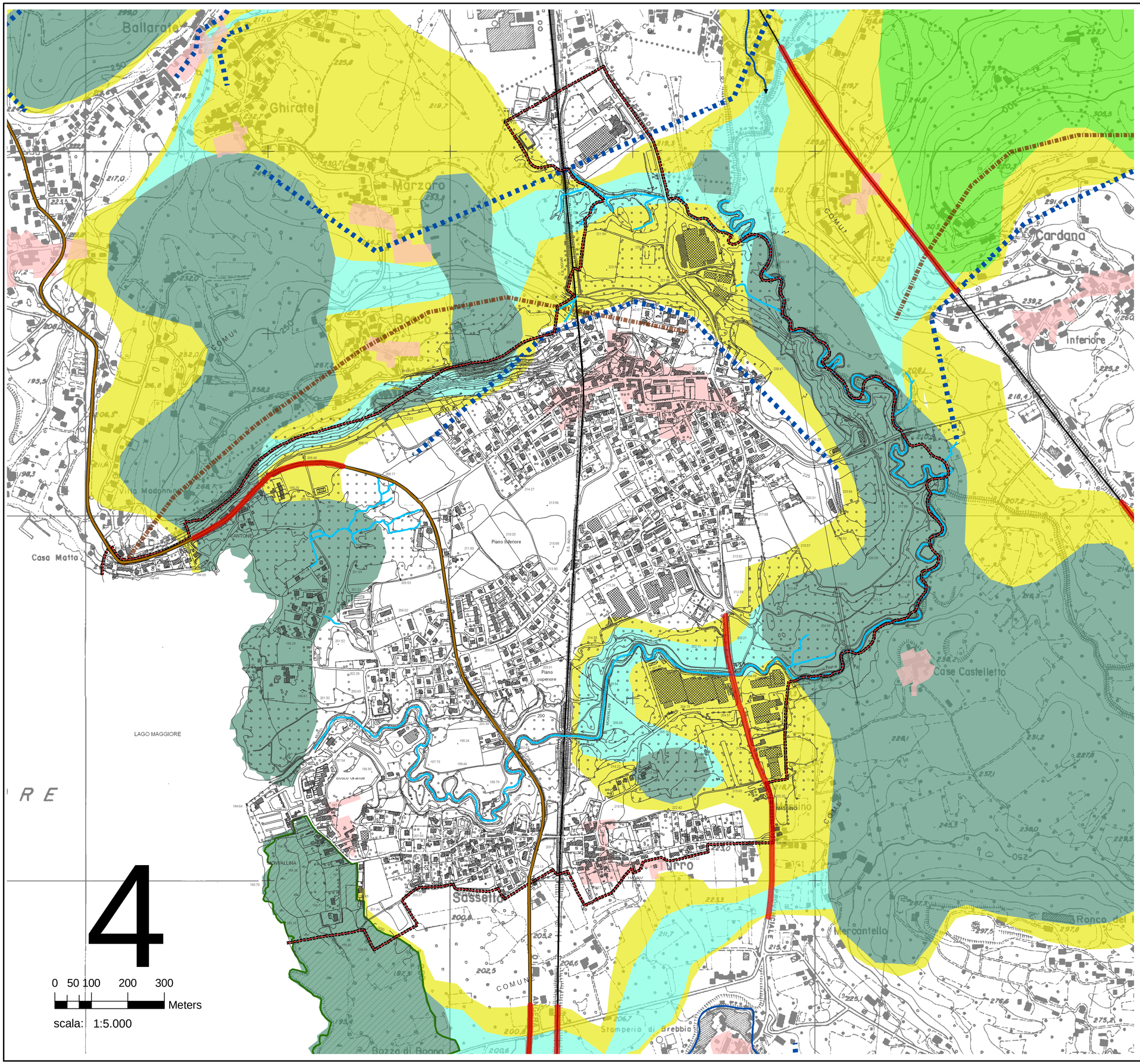

Legenda

RIFERIMENTI TERRITORIALI

- Confine Comunale
- Linea ferroviaria
- Idrografia principale

RILEVANZE NATURALI STORICHE E TRACCIATI DI INTERESSE PAESAGGISTICO

- Nuclei storici (Prima levata IGM)
- Crinali principali
- Strada nel verde
- Strada panoramica e di collegamento tra mete turistiche

AMBITI DI MASSIMA NATURALITA'

- SIC Palude Bozza Monvallina - ZPS Canneti del Lago Maggiore

ELEMENTI DI PROGETTO

- Core areas di privo livello
- Core areas di secondo livello
- Fascia tampone di primo livello
- Corridoi ecologici ed aree di completamento
- Varchi
- Corridoi fluviali da riqualificare
- Viabilità esistente interferente

Comune di
MONVALLE

PGT Piano di Governo del Territorio
2009 - 2013

Ddp	DOCUMENTO DI PIANO			
05	Statuto del territorio - Coerenze sovracomunali ESTRATTO PTCP : Rete Ecologica e Rilevanze Paesistiche			
scala 1:5.000	VERSIONI:	Ottobre 2009		

Adozione:	Deliberazione C.C. n° 3 del 13/02/2009
Approvazione:	Deliberazione C.C. n° _____ del _____
Pubblicazione:	B.U.R.L. _____ n°_____ del _____

Il sindaco	Il Responsabile del Procedimento	Il Segretario Comunale

I PROGETTISTI:

Capogruppo:		
Prof. Avv. Emanuele Boscolo Iscritto all'Ordine degli Avvocati della Provincia di Varese	*Dott.Agr. Giovanni Castelli* Iscritto all'Ordine degli Agronomi della Provincia di Varese	*Dott. Arch. Giorgio De Wolf* Iscritto all'Ordine degli Architetti, Pianificatori, Paesaggisti e Conservatori della Provincia di Varese

Prof. Avv. Emanuele Boscolo
studio professionale
Angera Piazzale Volta n.2
Tel. 0331/960310
Fax 0331/932970
leleboscolo@libero.it

Studio Tecnico Castelli S.a.s. di Castelli Giovanni & C
Via Erminia Maggi, 23
21030 - Cuvio (Va)
tel. 0332/651693
info@studiotecnicocastelli.eu
P. IVA 02426270126

Collaborazioni:

Dott. Arch. Davide Binda
Ordine degli Arch. della Prov. di Varese

Dott. Pianificatore Territoriale Sandro Cucchetti

Dott. Pianificatore Territoriale Alessio Trevisi

Dott. Architetto Daniele Palladino

2009 Piano di Governo del Territorio